

RELATORI E MODERATORI

Donato Altomare - Bari
Marco Barreca - Roma
Gabriele Bazzocchi - Bologna
Carlo Bergamini Firenze
Rossana Berta - Bologna
Francesco Bianco - Avellino
Francesco Bianco - Grosseto
Roberto Campagnacci - Ancona
Lorenzo Capussotti - Torino
Giuseppe Caravaglios - Grosseto
Giovannibattista Catalini - Camerino
Fausto Catena - Bologna
Antonino Cavallaro - Roma
Graziano Ceccarelli - Spoleto
Gabriele Corradini - Fermo
Antonio Crucitti - Roma
Giorgio Cutini - Jesi
Davide D'Amico - Padova
Antonio d'Elia - Legnano
Angelo De Sanctis - Ancona
Giorgio Di Matteo - Roma
Francesco Falsetti - Jesi
Giuseppe Feliciangeli - Ancona
Alessandro Ferrero - Torino
Aroldo Fianchini - Ancona
Domitilla Foghetti - Fano
Alessandro Garcea - Firenze
Diego Gattari - Macerata
Guido Cesare Gesuelli - Macerata
Roberto Ghiselli - Ancona
Celestino Giorgetti - Macerata
Gianluca Guercioni - Ascoli Piceno
Mario Guerrieri - Ancona
Paolo Isidori - Jesi
Luciano Landa - Fano
Marco Lotti - Bergamo
Mirko Lucertini - Pesaro
Stefano Mancini - Civitanova Marche
Damiana Mandriani - Jesi
Daniele Marrelli - Siena
Elisa Meacci - Roma
Gian Luigi Melotti - Modena
Guglielmo Miconi - Fano
Federico Mocchegiani - Ancona
Cristina Mormorale - Ancona
Eugenio Morsiani - San Benedetto del Tronto
Stefano Olmi - Monza
Ivo Patrizi - Macerata
Roberto Persiani - Roma
Giancarlo Piccinini - Civitanova Marche
Micaela Piccoli - Modena
Andrea Risaliti - Ancona
Marco Romiti - Fermo
Franco Roviello - Siena
Vittorio Saba - Ancona
Roberto Santoro - Roma
Massimo Sartelli - Macerata
Mario Scartozzi - Ancona
Rodolfo Scibé - Macerata
Emidio Senati - Ascoli Piceno
Walter Siquini - Ancona
Andrea Vignali - Milano
Marco Vitellaro - Milano
Costantino Zingaretti - Pesaro
Giuseppe Zocco - Pisa

COME RAGGIUNGERE IL CENTRO CONGRESSI

In auto: Uscita casello autostradale A 14 Loreto-Portorecanati, immettersi sulla adriatica in direzione sud (verso Porto-Recanati, Civitanova Marche), dopo Porto Recanati girare per Macerata (all'altezza dell'Hotel Regina), proseguire verso Macerata e seguire le indicazioni S. Severino Marche. 300 m circa dopo il cartello Passo di Treia sulla sinistra troverete il centro congressi Lube.



INFORMAZIONI GENERALI

Comitato organizzatore:

Dr Massimo Sartelli, Dr Rodolfo Scibé, Dr Walter Siquini, Dr.ssa Domitilla Foghetti, Dr Gianluca Guercioni, Dr Stefano Mancini

Sede del congresso:

Centro Congressi Lube. Viale dell'Industria 4 - Passo Treia (MC) - www.cucinelube.it

Provider ECM:

Top Congress - Viale della Vittoria 43 - Ancona - tel: 071 36370. e.mail: info@topcongress.it

Iscrizione:

L'iscrizione è gratuita e potrà essere effettuata in sede congressuale. Da diritto al kit congressuale, all'open bar e all'attestato di partecipazione.

Crediti formativi ECM:

È stato richiesto l'accreditamento ECM. I crediti ECM saranno assegnati ai primi 100 medici iscritti e ai primi 40 infermieri iscritti, ai quali è richiesta la firma di entrata e di uscita e la partecipazione ad entrambi le giornate del congresso.

Segreteria scientifica:

Dr Massimo Sartelli (m.sartelli@virgilio.it), Dr Rodolfo Scibé, Dr Matteo Di Fusco, Dr Luca Speranza, Dr Stefano Servili. U.O. Chirurgia Generale. Ospedale Provinciale di Macerata. ASUR Regione Marche. Zona Territoriale n° 9.

per informazioni:

Tel. 0733-2572413; Fax: 0733-2572471
E-mail: m.sartelli@virgilio.it



Associazione Giovani
Chirurghi Marchigiani
"E. Landi"

Con il patrocinio



ACOI



SICCR



SPIGC

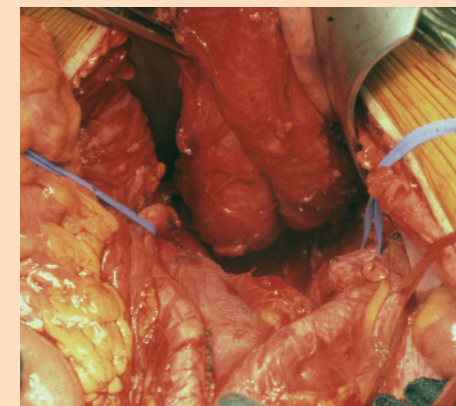

IL TRATTAMENTO CHIRURGICO DEL CARCINOMA DEL COLON-RETTO

15-16 dicembre 2006

Centro Congressi Lube
Passo Treia (MC)

PROGRAMMA PRELIMINARE

Venerdì 15 dicembre 2006

14.30 Apertura dei lavori

Massimo Sartelli (Presidente Associazione Giovani Chirurghi Marchigiani), **Gian Luigi Melotti**, **Donato Altomare**, **Fausto Catena**

15.10 Lettura – Quali prospettive per lo specialista in chirurgia generale (**Gian Luigi Melotti**)

15.30 Lettura – La chirurgia del retto, cronache (incerte) e storia (recente) (**Giorgio Di Matteo**)

15.50 Presidenti: Aroldo Fianchini, Ivo Patrizi
Moderatori: Antonio D'Elia, Marco Lotti

Epidemiologia, fattori di rischio e prevenzione (**Domitilla Foghetti**)

Inquadramento anatomico patologico e sistemi di stadiazione (**Rossana Berta**)

La stadiazione pre-operatoria e la scelta dell'intervento (**Federico Mucchiani**)

Le poliposi familiari: inquadramento nosologico e trattamento (**Alessandro Garcea**)

16.50 Il ca del colon-retto nel paziente geriatrico (**Antonio Crucitti**)

17.10 Presidenti: Cristina Marmorale, Costantino Zingaretti
Moderatori: Mirko Lucertini, Massimo Sartelli

Criteri di radicalità nella chirurgia del colon (**Walter Siquini**)

Criteri di radicalità nella chirurgia del retto (**Roberto Santoro**)

Amputazione addomino-perineale con colostomia perineale continente (**Giuseppe Zocco**)

18.00 Sphincter saving surgery (**Marco Vitellaro**)

18.20 Lettura – Il trattamento delle metastasi epatiche (**Lorenzo Capussotti**)

18.40 Presidenti: Eugenio Morsiani, Giovanbattista Catalini
Moderatori: Roberto Ghiselli, Stefano Mancini

La chemio-radioterapia neoadiuvante nel ca del retto (**Roberto Persiani**)

Quale Follow up (**Marco Barreca**)

La terapia medica del ca del colon-retto operato (**Mario Scartozzi**)

Il ruolo della IORT e della radioterapia adiuvante (**Celestino Giorgetti**)

19.40 Lettura – Il ruolo dell'editoria nella formazione del chirurgo (**Antonino Cavallaro**)

Sabato 16 dicembre 2006

8.30 Lettura – La formazione del chirurgo in una chirurgia in divenire (**Davide D'Amico**)

8.50 Presidenti: Luciano Landa, Andrea Risaliti
Moderatori: Franco Roviello, Rodolfo Scibé

Il ruolo dell'ecografia intra-operatoria nelle resezioni epatiche con risparmio di parenchima (**Alessandro Ferrero**)

Le metastasi polmonari (**Elisa Meacci**)

La recidiva pelvica (**Francesco Bianco**)

Il ruolo della chemioipertermia peritoneale nel ca del colon-retto (**Daniele Marrelli**)

9.50 Riabilitazione sfinteriale dopo chirurgia conservativa (**Gabriele Bazzocchi**)

10.10 Presidenti: Vittorio Saba, Gabriele Corradini
Moderatori: Guido-Cesare Gesuelli, Guglielmo Miconi

Il trattamento del ca del colon-retto in urgenza (**Fausto Catena**)

Anastomosi manuali versus anastomosi meccaniche nella chirurgia del colon-retto (**Stefano Olmi**)

La palliazione endoscopica del carcinoma del colon-retto (**Giuseppe Feliciangeli**)

Profilassi antibiotica e profilassi antitromboembolica nel ca del colon-retto (**Marco Romiti**)

11.00 Presidenti: Giorgio Cutini, Emidio Senati
Moderatori: Francesco Falsetti, Roberto Campagnacci

Chirurgia laparoscopica: indicazioni, vantaggi e limiti (**Micaela Piccoli**)

La chirurgia del colon destro per via laparoscopica: note di tecnica (**Graziano Ceccarelli**)

La chirurgia del colon sinistro per via laparoscopica (**Paolo Isidori**)

La chirurgia del retto per via laparoscopica (**Andrea Vignali**)

12.00 Presidenti: Mario Guerrieri, Giancarlo Piccinini
Moderatori: Gianluca Guercioni, Damiana Mandriani

L'approccio hand-assisted nella chirurgia del colon-retto (**Carlo Bergamini**)

La mobilizzazione della flessura splenica per via laparoscopica (**Giuseppe Caravaglios**)

Cosa può aggiungere la chirurgia robotica alla chirurgia tradizionale (**Francesco Bianco**)

Il ruolo della TEM nel ca del retto (**Angelo De Sanctis**)

13.00 Chiusura dei lavori