

In copertina:
Giotto: Il Giudizio Universale, Cappella degli Scrovegni - Padova
Si ringrazia il Settore Musei e Biblioteche del Comune di Padova



Università degli Studi
di Padova



SIUD
Società Italiana di Urodinamica
Continenza Neurourologia Pavimento Pelvico



SIPP
Società Interdisciplinare
del Pavimento Pelvico

con il patrocinio
SICCR
Società Italiana di Chirurgia Colo-Rettale

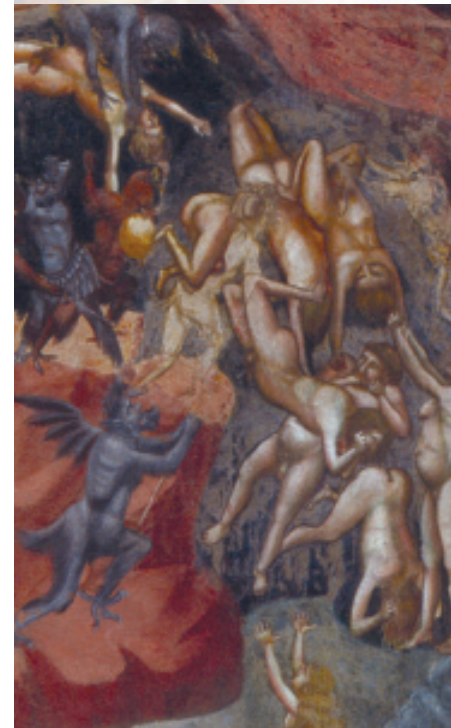

Corso Avanzato Interattivo
Teorico-Pratico

INCONTINENZA URINARIA ED ANALE

Dall'anatomia funzionale
al trattamento

3 - 4 Marzo 2005

Abano Terme (PD)

Teatro Congressi "Pietro d'Abano"

LABORATORI PRATICI PRE-CORSO

Padova, 2 Marzo 2005

Programma preliminare

Corso: crediti ECM assegnati 10

Laboratori: crediti ECM assegnati 7

SEGRETERIA ORGANIZZATIVA

MED
CONGRESSI
E SERVIZI s.r.l.

Via Sardegna 36, 20146 Milano
Tel 02.87380300 - Fax 02.4812546
info@medscongressi.it

PRESIDENTE DEL CORSO

G. DODI

*Dipartimento di Scienze Chirurgiche e Oncologiche
Clinica Chirurgica 2a
Università degli Studi - Padova*

CO-PRESIDENTI

F. PESCE Verona

Presidente SIUD

R. MILANI Cinisello Balsamo

Presidente SIPP

W. ARTIBANI Padova

COMITATO SCIENTIFICO

A. CISTERNINO Padova

R. DE CARO Padova

C. REGGIANI Padova

S. SIRACUSANO Trieste

SEGRETERIA SCIENTIFICA

A. CALPISTA Padova

F. CAVALLARI Padova

A. MASIN Padova

E. MELEGA Padova

SEGRETERIA ORGANIZZATIVA



Via Sardegna 36, 20146 Milano
Tel 02.87380300 - Fax 02.4812546
info@medscongressi.it

OSPITI INTERNAZIONALI

DeLancey John O.L.

Ann Arbor MI - USA

Emmanuel Anton

Harrow Middlesex - UK

Fritsch Helga

Innsbruck - A

Villet Richard

Parigi - F

DOCENTI E MODERATORI INVITATI

Altomare Donato

Bari

Ambrosini Antonio

Padova

Anastasi Giuseppe

Messina

Artibani Walter

Padova

Asteria Corrado

Mantova

Bazzocchi Gabriele

Imola

Benvenuti Francesco

Firenze

Bernardini Bruno

Milano

Binda Gianandrea

Genova

Biròli Antonella

Torino

Calpista Arturo

Padova

Cappellano Francesco

Sesto S. Giovanni

Carone Roberto

Torino

Catanzaro Francesco

Sesto S. Giovanni

Cavallari Federico

Padova

Cervigni Mauro

Roma

Cisternino Antonio

Padova

Corno Franco

Torino

Curti Pier Paolo

Verona

De Caro Raffaele

Padova

De Gennaro Mario

Roma

Del Popolo Giulio

Firenze

Delaini GianGaetano

Verona

Devita Davide

Salerno

Di Benedetto Paolo

Udine

Finazzi Agrò Enrico

Roma

Fucini Claudio

Firenze

Ganio Ezio

Vercelli

Grassi Daniele

Modena

La Torre Filippo

Roma

Lazzeri Massimo

Firenze

Litta Pietro

Padova

Masin Alessandra

Padova

Melega Enrico

Padova

Milani Rodolfo

Cinisello Balsamo

Milito Giovanni

Roma

Minini Gianfranco

Brescia

Minucci Daria

Padova

Nardulli Roberto

Cassano Murge

Nitti Donato

Padova

Ostardo Edoardo

Pordenone

Perlotto Novenia

Padova

Pesce Francesco

Verona

Piloni Vittorio

Ancona

Pomerri Fabio

Padova

Pucciani Filippo

Firenze

Reggiani Carlo

Padova

Riva Diego

Cantù

Russo Aniello

Castellamare di Stabia

Salvatore Stefano

Cinisello Balsamo

Sandri Sandro

Magenta

Segre Diego

Cuneo

Simeone Claudio

Brescia

Siracusano Salvatore

Trieste

Soligo Marco

Cinisello Balsamo

Trompetto Mario

Ivrea

Tubaro Andrea

Roma

PROGRAMMA SCIENTIFICO

LABORATORIO PRATICO PRE-CORSO "A"

MERCOLEDÌ, 2 Marzo *Aula di Anatomia Chirurgica - via Gabelli, 65 - Padova*

Ore 08.30	Registrazione dei Partecipanti
Ore 09.00	ANATOMIA DELLE PELVI Lettura Anatomia della pelvi e tecnica di dissezione
Ore 10.00	Laboratori pratici Dissezione e riconoscimento delle strutture anatomiche: punti di reperi ossei, fasce, legamenti e muscoli
Ore 11.00	TECNICHE MININVASIVE URO-GINECOLOGICHE Lettura Indicazioni, materiali protesici, tecniche chirurgiche per incontinenza urinaria e prolasso genitale
Ore 12.00	Laboratori pratici Applicazioni chirurgiche con simulazioni
Ore 13.30	<i>Colazione di Lavoro</i>
Ore 14.30	LA DIAGNOSTICA ECOGRAFICA Lettura Anatomia e semeiotica ecografica del pavimento pelvico: indicazioni, strumenti
Ore 15.30	Laboratori pratici Ecografia del pavimento pelvico.
Ore 17.00	Verifica apprendimento ECM

PROGRAMMA SCIENTIFICO

LABORATORIO PRATICO PRE-CORSO "B"

MERCOLEDÌ, 2 Marzo *Aula di Anatomia Chirurgica - via Gabelli, 65 - Padova*

Ore 08.30	Registrazione dei Partecipanti
Ore 09.00	ANATOMIA DELLE PELVI Lettura Anatomia della pelvi e tecnica di dissezione
Ore 10.00	Laboratori pratici Dissezione e riconoscimento delle strutture anatomiche: punti di reperi ossei, fasce, legamenti e muscoli
Ore 11.00	TECNICHE MININVASIVE RETTO-ANALI Lettura Indicazioni cliniche, materiali protesici, tecniche applicative per l'incontinenza anale
Ore 12.00	Laboratori pratici Applicazioni chirurgiche con simulazioni
Ore 13.30	<i>Colazione di Lavoro</i>
Ore 14.30	LA DIAGNOSTICA ECOGRAFICA Lettura Anatomia e semeiotica ecografica del pavimento pelvico: indicazioni, strumenti
Ore 15.30	Laboratori pratici Ecografia del pavimento pelvico.
Ore 17.00	Verifica apprendimento ECM

PROGRAMMA SCIENTIFICO

INCONTINENZA URINARIA ED ANALE Dall'anatomia funzionale al trattamento

GIOVEDI', 3 Marzo

Teatro Congressi "Pietro d'Abano" - Abano Terme

Ore 08.00	Registrazione dei Partecipanti
Ore 09.00	I Direttori delle Sezioni di Urologia, Ginecologia e Chirurgia: La gestione della pelvi-perineologia nella Facoltà di Medicina dell'Università di Padova
Ore 09.30	Introduzione al Corso
Ore 09.40 Ore 09.55	Epidemiologia dell'incontinenza urinaria Epidemiologia dell'incontinenza anale
Ore 10.00 Ore 10.30 Ore 11.00 Ore 11.15	SESSIONE INTERATTIVA LA PRATICA CLINICA NELLE INCONTINENZE presentazione-video di casi clinici con discussione e televoter Incontinenza urinaria Incontinenza anale <i>Intervallo</i> Incontinenza urinaria ed anale associate
Ore 11.45 Ore 12.05 Ore 12.25 Ore 12.45 Ore 13.00	ANATOMIA PELVICA: DALL'ANATOMIA MACROSCOPICA ALL'ANATOMIA MOLECOLARE Clinical anatomy of the pelvic floor Il tessuto fibroadiposo periviscerale retroperitoneale Le proteine del citoscheletro e della matrice extracellulare Discussione <i>Colazione di Lavoro</i>
Ore 14.00 Ore 14.20	ASPETTI BIOCHIMICI E GENICI DEI MUSCOLI PELVICI Espressione genica normale e patologica nei muscoli pelvici Le proteine costameriche nel muscolo striato e nel muscolo liscio in condizioni normali e patologiche
Ore 14.40 Ore 14.55 Ore 15.10	BASI NEUROFARMACOLOGICHE DELLA FUNZIONE VESCICALE E ANORETTALE Neuromediatori e pavimento pelvico Recto-anal neuroreceptors Discussione
Ore 15.30 Ore 15.45 Ore 17.00	DIAGNOSTICA INTEGRATA PER IMMAGINI <i>Lettura Introduttiva</i> The imaging in pelvic floor diseases <i>Tavola Rotonda</i> Diagnostica integrata per immagini: Video-Urodinamica, Ecografia (perineale, introitale, transvaginale, transanale), RMN, Cisto-colpo-defecografia <i>Intervallo</i>

DIAGNOSTICA INTEGRATA FUNZIONALE

Ore 17.15	<i>Lettura Introduttiva</i> The colo-anal physiology laboratory
Ore 17.30	<i>Tavola Rotonda</i> Diagnostica integrata funzionale: Esame obiettivo, Diari Clinici, Questionari, Punteggi, QdV, Urodinamica, Manometria anale, Emg
Ore 18.45	Discussione e fine della giornata
Ore 19.00	<i>Welcome Cocktail</i>

VENERDI', 4 Marzo

Teatro Congressi "Pietro d'Abano" - Abano Terme

Ore 08.30	<i>Lettura Magistrale</i> An anatomical understanding of pelvic floor function
Ore 09.00 Ore 09.40 Ore 10.20 Ore 11.00	SESSIONE INTERATTIVA LA PRATICA CLINICA NELLE INCONTINENZE presentazione-video di casi clinici con discussione e televoter Prolasso genitale e rettale con incontinenza anale Prolasso genitale con incontinenza urinaria Prolasso rettale con incontinenza anale <i>Intervallo</i>
Ore 11.20 Ore 11.40 Ore 11.55 Ore 12.15 Ore 12.30 Ore 12.45 Ore 13.00 Ore 14.00	TERAPIA MEDICO-CONSERVATIVA DELL'INCONTINENZA URINARIA ED ANALE Internal anal sphincter pharmacology Terapia farmacologica dell'incontinenza urinaria da sforzo Terapia farmacologica dell'incontinenza urinaria nella sindrome da vescica iperattiva Terapia riabilitativa integrata dell'incontinenza urinaria e anale Gli aspetti psicologici e neuropsicologici nella riabilitazione del pavimento pelvico Discussione <i>Colazione di Lavoro</i> <i>Lettura Magistrale</i> The anatomical basis of understanding stress urinary incontinence
Ore 14.30 Ore 15.50	NUOVE TECNICHE NELLA TERAPIA DELL'INCONTINENZA URINARIA <i>Tavola Rotonda</i> <i>Intervallo</i>
Ore 16.10 Ore 16.25	NUOVE TECNICHE NELLA TERAPIA DELL'INCONTINENZA ANALE <i>Lettura Introduttiva</i> Spunti innovativi dal trattamento dell'incontinenza anale in età pediatrica <i>Tavola Rotonda</i>
Ore 17.30 Ore 18.00 Ore 18.30	Vaginal birth and pelvic floor injury <i>Lettura Magistrale</i> Multidisciplinary approach or only one specialist for the pelvic floor? Past, present and future Chiusura del Corso e Questionario di Apprendimento

LABORATORI PRATICI PRE-CORSO

Informazioni Generali

I laboratori Pre-Corso offrono la possibilità di un apprendimento basato sulla pratica nel campo dell'anatomia della pelvi, nella diagnostica ecografica di vario tipo e nell'applicazione delle tecniche mininvasive sia a livello urinario che anale. Preparati anatomici, simulatori e pazienti saranno disponibili per le esercitazioni pratiche sotto la supervisione di Tutors.

Sede e data

2 Marzo 2005

Aula di Anatomia Chirurgica

Dipartimento di Anatomia e Fisiologia Umana

Università degli Studi, Via Gabelli 65 – Padova

ECM

Evento accreditato n. 5579-176329: **crediti assegnati 7**

Categoria: Medico Chirurgo – disciplina: Urologia, Ginecologia e Ostetricia, Chirurgia Generale, Medicina Fisica e Riabilitazione

Verrà valutato l'apprendimento dei discenti attraverso una verifica pratica svolta al termine di ogni laboratorio redatta come relazione di giudizio da parte dei Tutors e con la compilazione di un questionario a risposta multipla sulle tematiche affrontate da ogni Docente nell'ambito delle sessioni scientifiche.

Iscrizione

Per garantire un migliore apprendimento il numero dei partecipanti ammessi ai Laboratori Pre-Corso è limitato, pertanto le domande di iscrizione verranno accettate sulla base del *"first come first served"*.

L'iscrizione potrà essere effettuata tramite l'invio della scheda acclusa, per posta o fax, alla Segreteria Organizzativa **entro il 22 febbraio 2005**.

Non potranno essere accettate schede di iscrizione prive del pagamento della quota. Conferma dell'avvenuta iscrizione verrà inviata dalla Segreteria Organizzativa.

Quota di Iscrizione (comprensiva di IVA): € 480,00

La quota di iscrizione comprende: partecipazione al Laboratorio Pre-Corso prescelto (A o B), Colazione di Lavoro, Syllabus, Attestato di Partecipazione.

I Laboratori Pre-Corso verranno effettuati solo al raggiungimento di un numero minimo di partecipanti.

Prenotazioni alberghiere in Padova

Per richieste o informazioni rivolgersi alla Segreteria Organizzativa

INCONTINENZA URINARIA ED ANALE

Dall'anatomia funzionale al trattamento

Informazioni Generali

Sede e date

3 - 4 Marzo 2005

Teatro Congressi "Pietro D'Abano"

Largo Marconi 16, Abano Terme (PD)

Tel 049 8666111 – Fax 049 8666113 – www.abanocongressi.com

Iscrizione

L'iscrizione potrà essere effettuata tramite l'invio della scheda acclusa, per posta o fax, alla Segreteria Organizzativa **entro il 22 febbraio 2005**. Dopo tale data potranno essere effettuate direttamente in sede congressuale.

Non potranno essere accettate schede di iscrizione prive del pagamento della quota. Conferma dell'avvenuta iscrizione verrà inviata dalla Segreteria Organizzativa.

Quote di iscrizione (IVA 20% inclusa):	entro 21/02/05	dopo 21/02/05
- Soci SIUD/SIPP	€ 250,00	€ 300,00
- Non Soci	€ 300,00	€ 350,00
- Specializzandi*		
*Allegare fotocopia di iscrizione alla scuola di specialità	€ 90,00	€ 90,00

La quota di iscrizione comprende:

partecipazione ai lavori scientifici, Syllabus, Attestato di Partecipazione, Coffee Breaks e Colazioni di Lavoro, Cocktail di Benvenuto.

Modalità di pagamento.

Vedere le informazioni riportate sulla scheda di iscrizione.

Cancellazioni.

Dovranno pervenire per iscritto alla Segreteria Organizzativa e saranno soggette alle seguenti condizioni:

- entro il 21 febbraio – rimborso del 50%
- dopo tale termine nessun rimborso.

ECM

Evento accreditato n. 5579-176728: **crediti assegnati 10**

Categoria: Medico Chirurgo – disciplina: Urologia, Ginecologia e Ostetricia, Chirurgia Generale, Medicina Fisica e Riabilitazione.

Ai fini dell'ottenimento dei crediti è necessario seguire il 100% dell'attività formativa. A tutti i partecipanti verranno consegnati, al momento della registrazione, un questionario di apprendimento (a risposta multipla) ed una scheda di valutazione dell'evento formativo. Questi, debitamente compilati, andranno riconsegnati al Desk ECM della Segreteria Organizzativa alla chiusura del Corso.

La certificazione attestante l'acquisizione dei crediti verrà inviata dopo il completamento delle procedure ministeriali previste.

Badge

Ogni partecipante regolarmente iscritto riceverà il badge di riconoscimento che dovrà essere indossato per tutta la permanenza presso la sede congressuale.

Lingua

Lingue ufficiali del Corso: Italiano e Inglese.

Syllabus

Per permettere una migliore interazione con i Docenti durante le sessioni scientifiche, a tutti gli iscritti verrà inviato, prima del Corso, il Syllabus contenente i sommari delle Letture e degli interventi delle Tavole Rotonde con le relative voci bibliografiche più significative.

Attestato di partecipazione

Verrà rilasciato al termine del Corso a tutti i partecipanti regolarmente iscritti che ne faranno richiesta in Segreteria mostrando il loro badge di riconoscimento.

Prenotazioni alberghiere in Abano Terme

HOTEL	PREZZO GIORNALIERO PER CAMERA IN B&B (IVA 10% inclusa)		
	SINGOLA	DOPPIA	DOPPIA USO SINGOLA
5 *****	€ 87,00	€ 153,00	€ 126,00
4 **** Top	€ 81,00	€ 130,00	€ 115,50
4 ****	€ 73,50	€ 115,00	€ 102,50
3 ***Top	€ 64,50	€ 109,00	€ 94,00
3 ***	€ 53,50	€ 92,00	-

Agenzia incaricata

Teatro Congressi Pietro D'Abano
Largo Marconi 16, 35031 Abano Terme PD
Tel 049 8666111 - Fax 049 8666113 - infoac@abanocongressi.com

Condizioni generali

Le prenotazioni dovranno pervenire al Teatro Congressi entro l'8 febbraio 2005.
Dopo tale data saranno soddisfatte sulla base della disponibilità residua.
La prenotazione sarà valida solo se accompagnata da versamento del deposito equivalente ad una notte nell'albergo prescelto (per le modalità di pagamento vedere quanto riportato nella scheda di prenotazione alberghiera).
Tale deposito verrà interamente trattenuto in caso di mancato arrivo o disdetta pervenuta nei tre giorni antecedenti l'arrivo.
Il saldo avverrà direttamente presso l'albergo al momento della partenza.

Servizio Navetta (su prenotazione)

Un servizio navetta collettivo a pagamento potrà essere richiesto al Teatro Congressi:
da Aeroporto Venezia Marco Polo per Abano Terme € 30,00 per persona a corsa
da FF.SS. Padova per Abano Terme € 30,00 per persona a corsa.

Come arrivare ad Abano Terme

Aeroporto	Marco Polo - Tessera VE
FF.SS.	① Stazione Terme Euganee (Linea BO-PD) ② Stazione di Padova
Autobus	① Da FF.SS. Terme Euganee ogni 30 min. ② Da FF.SS. Padova ogni 15 min.
Autostrada	A4 - Uscita Padova Ovest A13 - Uscita Terme Euganee

